

## ПАСПОРТ СПЕЦИАЛИСТА

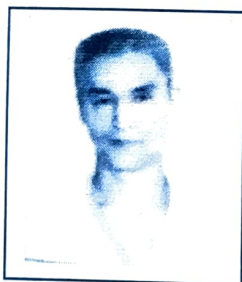

1. Фамилия Шабыралиев
2. Имя Самидин
3. Отчество Эсенбекович
4. Пол мужской
5. Дата рождения 18.09.1961г.
6. Место рождения Киргизская ССР, Кара-Бууринский р-н, с.Ак-Жар.
7. Национальность кыргыз

8. Гражданство гражданин Кыргызской Республики

Образование высшее

1. наименование вуза, где учился Кыргызский государственный медицинский институт, г.Фрунзе

2. год окончания вуза 1985г.

Место работы в настоящее время

1. Государство Кыргызстан

2. Организация Научно-исследовательский институт хирургии сердца и трансплантации органов

3. Должность заведующий отделением хирургии врожденных пороков сердца с группой хирургии новорожденных

Наличие ученой степени

1. Степень (К) кандидат медицинских наук

Отрасль наук медицина

Шифр специальности (по номенклатуре научных работников) 14.00.44 – «Сердечно-сосудистая хирургия»

Дата присуждения 2001г. \_\_\_\_\_

2. Степень (Д) \_\_\_\_\_

Отрасль наук медицина \_\_\_\_\_

Шифр специальности \_\_\_\_\_

Дата присуждения \_\_\_\_\_

Наличие ученых званий

1. Ученое звание (доцент/снс) \_\_\_\_\_

Специальность \_\_\_\_\_

Дата присвоения \_\_\_\_\_

2. Ученое звание (профессор) \_\_\_\_\_

Специальность \_\_\_\_\_

Дата присвоения \_\_\_\_\_

Наличие академических званий

1. Звание \_\_\_\_\_ Академия \_\_\_\_\_

2. Звание \_\_\_\_\_ Академия \_\_\_\_\_

1. Количество публикаций \_\_\_\_\_ 45 \_\_\_\_\_ в т.ч. научных \_\_\_\_\_ 45 \_\_\_\_\_

монографий \_\_\_\_\_, учебно-методических \_\_\_\_\_

открытий \_\_\_\_\_, изобретений \_\_\_\_\_

Научные труды \_\_\_\_\_

Основные: шифр научной специальности 14.00.44 – «Сердечно-сосудистая хирургия»

1. К.Т. Тилеманбетова, А.А. Муратов, С.Э. Шабыралиев. Динамика легочного артериального давления у больных септальными пороками, осложненные легочной гипертензией. Вестник КГМА, 2018. - №4 – С.49-51.
2. К.Т. Тилеманбетова, С.Э. Шабыралиев, Н.О. Раяпов, К.С. Урманбетов. Влияние метода медикаментозной лимфостимуляции на результаты хирургической коррекции дефекта межжелудочковой перегородки. Вестник КГМА, 2017. - №3 – С.51-55.
3. Основные смежные: шифр научной специальности \_\_\_\_\_

1. \_\_\_\_\_
2. \_\_\_\_\_
3. \_\_\_\_\_

Дополнительные смежные: шифр научной специальности \_\_\_\_\_

1. \_\_\_\_\_
2. \_\_\_\_\_
3. \_\_\_\_\_

Дата заполнения "21" октября 2022 г.

Подпись 

Примечание: при заполнении не использовать сокращения.